

CONVERSACIONES

# UN ACERCAMIENTO AL TESTA ARQUITECTO

 FUNDACIÓN  
CLORINDO  
TESTA

# DE COLORES Y VENTANAS

Estudio sobre casas de Clorindo Testa

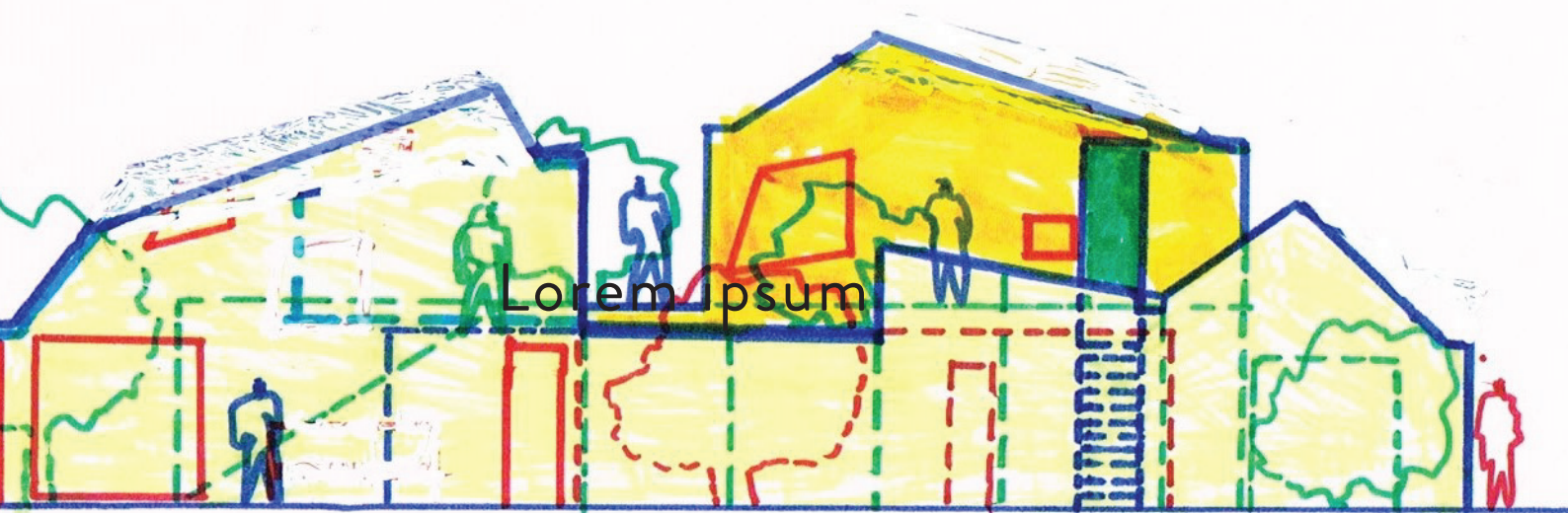

La Fundación Clorindo Testa y el Estudio Clorindo Testa tienen el agrado de invitarlos a participar del primer ciclo de conversaciones “Un acercamiento al Testa arquitecto”. La primera charla, titulada “De colores y ventanas. Estudio sobre casas de Clorindo Testa”, tendrá lugar el día sábado 24 de abril a las 19hs, a través de la plataforma Zoom.

Para mayor información sobre cómo inscribirse a la actividad, dirigirse a nuestra página web.



## Roberto Lombardi

Arquitecto egresado de la Facultad de Arquitectura, Diseño y Urbanismo de la Universidad de Buenos Aires (1991).

Profesor titular de Morfología FADU UBA (desde 2007), profesor y coordinador del área de Representación y Forma, Instituto de Arquitectura y Urbanismo de la Universidad Nacional de San Martín (desde 2015). Director del proyecto de investigación Clorindia Doméstica (Secretaría de Investigaciones FADU UBA, desde 2018). Investigador UBACYT.

Actividad profesional en RDR Arquitectos. Antes ha sido arquitecto asociado de Hampton + Rivoira + Arquitectos (1995-2015) entre otros.



## Juana Gandino

Arquitecta egresada de la Facultad de Arquitectura, Diseño y Urbanismo de la Universidad de Buenos Aires (2012-2019). Intercambio universitario en Ingegneria edile e architettura, Universidad de Bologna (2017). Ayudante en Arquitectura, Cátedra AVB FADU UBA (desde 2019). Docente en Taller de Proyecto y Representación, Arq. Pentimalli, Universidad de Palermo (desde 2020). Beca EVC-CIN Paisaje urbano en áreas de borde: procesos y mecanismos de articulación social en el espacio público (2018). Investigadora FADU UBA en los proyectos: Paisaje urbano e interdiseño sustentable: pautas y estrategias de intervención en áreas de borde de la ciudad; Apariencia visual: Interacción de la luz y el color en el diseño del ambiente; Estrategias proyectuales para regenerar áreas de obsolescencia urbana en AMBA. Actividad profesional independiente para Entorno (desde 2020). Az Design Studio (2019-2021). Estudio DG (desde 2019).

## Ludmila Jael Paroldi Algranati

Arquitecta egresada de Facultad de Arquitectura, Diseño y Urbanismo de la Universidad de Buenos Aires (2012-2019).

Intercambio universitario en Scuola di Ingegneria e Architettura, UNIBO - Universidad de Bologna, Italia (2017). Ayudante en Historia de la Arquitectura, Cátedra Rodríguez, FADU UBA (desde 2019). Pasantía de investigación Clorindia Doméstica, FADU UBA (2018).

Investigadora en Apariencia visual: Interacción de la luz y el color en el diseño del ambiente UBACYT (desde 2018).

Pasante en taller Gaspar Libedinsky (desde 2019). Actividad profesional independiente (desde 2020). Estudio Carlos Defino (2019-2020) Estudio Castelli & Son (2016).



## Facundo García

Estudiante de Arquitectura en la Facultad de Arquitectura, Diseño y Urbanismo de la Universidad de Buenos Aires. Ayudante de Historia I, Cátedra Martínez Nespral FADU UBA (desde 2019). Pasantía de investigación Clorindia Doméstica, FADU UBA (2018-2019).

Ayudante de Introducción a la Arquitectura Contemporánea, Cátedra Martínez Nespral FADU UBA (desde 2018).

Colaborador “En Refugio” HelloWood, estudio Ventura Virzi (2017)

Actividad profesional en estudios de arquitectura Estudio WU.



## Marina Kuhn

Estudiante de Arquitectura en la Facultad de Arquitectura, Diseño y Urbanismo de la Universidad de Buenos Aires. Ayudante de Sistemas de Representación Geométrica, Cátedra Lombardi FADU UBA (desde 2021). Pasantía de investigación Clorindia Doméstica, FADU UBA (2018-2019). Carrera de Instrumentista de Flauta Traversa, EMPA (2013-2015). Actividad profesional en estudios de arquitectura arq. Julia Cabral y Estudio WU.

## Rocío Melman

Arquitecta egresada de la Facultad de Arquitectura, Diseño y Urbanismo de la Universidad de Buenos Aires (2012-2019) Investigadora en: Apariencia visual: Interacción de la luz y el color en el diseño del ambiente UBACYT (desde 2018)

Actividad profesional independiente en Melman.arq (desde 2018)

Estudio de arquitectura Balbo Associati Progetti, Roma, Italia (2017-2018) Secretaría de Integración Social y Urbana del Gobierno de la Ciudad de Buenos Aires, Barrio 31 y 31 bis (2018).





Constituida el 11 de septiembre de 2014 con Dictamen IGJ N°343 para apoyar y promover el desarrollo de las artes y la arquitectura. El comienzo de las actividades se prevé para abril de 2021.

#### CONSEJO DIRECTIVO

Teresa Bortagaray de Testa (Presidenta)  
Joaquina Testa (Tesorera)  
Julia Laspiur (Secretaria)

Julio Suaya (**Director Ejecutivo**)

Graciela Siscar (**Asistente**)

Paula Zingoni (Desarrollo de programas)  
Maria D'Ambrosio (Centro Documental)  
Francisca Lysionek (Comunicación)

#### ESTUDIO CLORINDO TESTA

Arq. Juan Fontana  
Arq. Oscar Lorenti

actualmente contamos con el apoyo de

**SAMSUNG**

**HÄFELE**

**Tersuave**

 **MECENAZGO**

 **Galicía**